Click Here

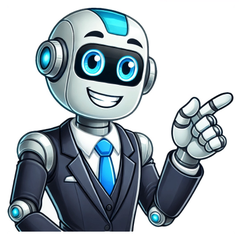

Convertire foto in pdf iphone

Download Article An easy-to-follow guide to turning a photo into PDF on iPhone or iPad Download Article Do you want to submit a photo as a PDF? Luckily, you can convert it for free in a few different ways! You won't need any third-party apps to do this as this function is built into your iPhone. This wikiHow article teaches you how to use your iPhone's built-in apps to save an image file as a PDF. Tap the Share icon on the photo and choose "Print" to open a preview. Once you see the preview, use the reverse-pinch gesture to zoom out, then tap the Share icon again. This time, tap "Save to Files" and choose a save location to save the photo as a PDF. 1 Open the iPhone Photos app. This icon looks like a multicolored flower. You can find this app on your home screen or by searching. This method also works for iPads and iPod touch. Don't worry if you don't have a printer set up for this. You're not actually printing anything! 2 Tap a photo. If you don't see the picture you want to make a PDF, you can also narrow the pictures down by selecting an album at the bottom of your screen. If you want to select multiple pictures, tap Select in the top right corner of your screen, then tap more pictures to add them to your selection. Advertisement 3 Tap the Share icon . You'll see this in the bottom-left corner of your screen.[1] 4 Tap Print next to the icon of a printer. This is usually in the bottom row of the "share" menu, but if you don't see this printer icon, tap More and you should find it in there. 5 Zoom out on the photo in the Preview. The photo(s) will be displayed at the bottom of your screen under the print options. If you "zoom out" on the photo (the reverse of the "pinch" gesture), you'll open the photo(s) in a PDF viewer.[2] In this step, the photo(s) are PDFs. 6 Tap the Share icon . You'll see this in the bottom left corner of your screen. 7 Tap Save to Files. You'll find this folder-shaped icon in the bottom menu, next to the page icons for "Copy." 8 Tap to select a save location. You can choose if you want to save the PDF in a cloud service or on your iPhone directly. If you opt to save the photo to your phone, you'll most likely be able to select a folder to save it in, like Word.[3] 9 Tap Save. You'll see this in the upper right corner of your screen. The PDF of your photo will be added to the save location once you tap this. To open the PDF, go to the Files app and your converted photo(s) will be the first listing once you tap Recents. If you don't see them here, tap Browse and search around for them. Send this PDF by opening it in Files, then tap the Send icon in the bottom left corner. Advertisement 1 Open the iPhone Photos app. This icon looks like a multicolored flower. 2 Tap a photo. If you don't see the picture you want to make a PDF, you can also narrow the pictures down by selecting an album at the bottom of your screen. If you want to select multiple pictures, tap Select in the top right corner of your screen, then tap more pictures to add them to your selection. 3 Tap the Share icon . You'll see this in the bottom-left corner of your screen. 4 Tap Books. This icon looks like an open book on a bright orange background. The selected photo(s) will automatically convert to PDF and open in Books. You'll be able to find this PDF later in the Books app, and in the "Books" section in the Files app.[4] Advertisement 1 Open Files. Tap the icon that looks like a folder.[5] If your pictures aren't in the Files app, open Photos, tap the picture you want to convert, tap the Share icon, and finally tap Save to Files. 2 Locate the image you want to convert. You may need to tap the arrow at the top of your screen (next to Browse) to change the browsing location.[6] 3 Press and hold the image. If you want to convert more than one image, tap the three-dot menu in the top right corner of your screen and tap Select instead, then tap to select your photos. Once you've selected all the photos you want to convert to PDF, tap the three-dot menu icon in the lower right corner of your screen. 4 Tap Create PDF. This is next to an icon of a folded piece of paper with the letters "PDF" in it. Your photos will save as a PDF in the same location. Advertisement Add New Question Question What if you don't have a printer wikiHow Staff Editor Staff Answer This answer was written by one of our trained team of researchers who validated it for accuracy and comprehensiveness. You aren't actually printing the photo so you don't need a printer! Ask a Question Advertisement Written by: wikiHow Technology Writer This article was co-authored by wikiHow staff writer, Darlene Antonelli, MA. Darlene has been writing and editing tech content at wikiHow since 2019. She previously worked for AppleCare, served as a writing tutor, volunteered in IT at an animal rescue, and taught as an adjunct professor for EN101 and EN102. Darlene has completed Coursera courses on technology, writing, and language. She holds both a BA (2011) and an MA (2012) from Rowan University in Writing, with a focus on workplace communication. With her extensive experience, academic background, and ongoing learning, Darlene has become the go-to grammar expert for her friends and family, as well as a skilled wordsmith for anyone in need. This article has been viewed 532,333 times. Co-authors: 4 Updated: January 14, 2025 Views: 532,333 Categories: Converting PDF Documents Print Send fan mail to authors Thanks to all authors for creating a page that has been read 532,333 times. Hai bisogno di convertire una foto in PDF, ma non avendo con te il tuo fido computer, hai pensato di rivolgerti al tuo iPhone? Beh, hai avuto un'idea a dir poco ottima, su questo non ci piove. Se stai leggendo questa guida, però, mi sembra evidente che tu abbia qualche difficoltà nel portare a termine quest'operazione. Ho indovinato? Beh, in tal caso non hai alcun motivo di preoccuparti: posso spiegarti io come procedere passo dopo passo.Nei prossimi paragrafi di questa guida, infatti, avrò modo di indicarti come trasformare foto in PDF su iPhone sfruttando sia alcune funzioni integrate nell'iconico smartphone di casa Apple che adoperando alcune pratiche soluzioni di terze parti. Qualunque sia la strada che deciderai di intraprendere, ti garantisco che riuscirai a portare a termine l'operazione in oggetto senza la benché minima difficoltà.Se sei pronto per iniziare, mettiti dunque bello comodo, prenditi tutto il tempo di cui necessiti per concentrarti sulla lettura di questa guida e, cosa ancora più importante, cerca di mettere in pratica i suggerimenti che ti darò. Ti auguro buona lettura e ti faccio un grosso in bocca al lupo per tutto!IndiceCome trasformare foto in PDF iPhone gratisEntriamo immediatamente nel vivo dell'argomento vedendo come trasformare foto in PDF su iPhone gratis, sfruttando la stampante PDF nativa di iOS, l'app Comandi di Apple e alcune applicazioni di terze parti adatte allo scopo.Che tu voglia sapere come trasformare una foto in PDF su iPhone 11, come trasformare una foto in PDF su iPhone 12, come trasformare una foto in PDF su iPhone 13 Pro o qualsiasi altro modello di smartphone Apple, non ti preoccupare: le indicazioni da seguire sono sempre le stesse.Stampante PDF di iPhonePer prima cosa, vediamo come adoperare la stampante PDF di iOS, la quale permette di trasformare foto in file PDF.Per avvalertene, tutto ciò che devi fare è richiamare l'app Foto facendo tap sull'icona raffigurante il fiore stilizzato che è presente nella schermata Home, individuare lo scatto di tuo interesse e fare tap sulla sua anteprima, così da aprirla a schermo intero.In alternativa, se vuoi sapere come trasformare delle foto in PDF su iPhone unendo più immagini in un solo PDF, premi il pulsante Seleziona in alto a destra e seleziona le miniature delle immagini che vuoi includere nel documento finale.A questo punto, indipendentemente da quante foto hai selezionato, premi sul pulsante Condividi (l'icona del quadrato con la freccia rivolta verso l'alto che si trova in basso a sinistra) e fai tap sul pulsante Stampa annesso al pannello proposto a schermo.A questo punto, esegui un tap lungo e poi un tap singolo sull'anteprima della foto collocata nella schermata di stampa: così facendo, verrà generato in automatico il PDF da salvare o condividere con altri utenti.Per terminare l'operazione, fai dunque tap sul pulsante Condividi situato nell'angolo in alto a destra nel riquadro apertosi, seleziona la voce Salva su File dal menu che si è aperto e decidi se salvare il PDF in locale sull'iPhone, salvarlo su iCloud o condividerlo in una delle altre app disponibili.Comandi RapidiUn'altra soluzione che può tornarti utile è l'app Comandi Rapidi, presente "di serie" su iOS 12 (ma che è possibile scaricare dall'App Store, se disinstallata). È una soluzione molto potente e versatile, che consente di creare, importare ed eseguire degli script per automatizzare operazioni di vario genere, compresa l'esportazione di foto in PDF.Per avvalertene, fai tap su questo link agendo da Safari, così da accedere al comando rapido per l'esportazione in PDF da inserire nell'app Comandi, e premi sul bottone Ottieni comando rapido/Aggiungi comando rapido non attendibile, per installarlo.Se il tuo iPhone è aggiornato ad iOS 13 (o a una versione successiva), può darsi che tu debba disattivare le restrizioni che impediscono l'aggiunta di comandi rapidi di terze parti. Per eseguire questa operazione preliminare, recati in Impostazioni > Comandi Rapidi, sposta su ON la levetta dell'interruttore posto in corrispondenza della dicitura Consenti comandi rapidi non attendibili e premi su Consenti.Fatto ciò, apri l'app Comandi, pigia sull'icona del comando Photos to Pdf e, dopo aver concesso a quest'ultimo il permesso di accedere al rullino di iOS, seleziona le foto che intendi convertire in PDF, premendo sulla sua anteprima. Dopodiché pigia sulla voce Fine (in alto a destra), attendi che le foto che hai selezionato poc'anzi vengano convertite, scrivi nell'apposito campo di testo il nome che vuoi assegnare al documento PDF che verrà generato, fai tap sulla voce Fine e il gioco è fatto.Per concludere, non ti resta che premere sul pulsante Condividi (l'icona del quadrato con la freccia rivolta verso l'alto che si trova in alto a destra) e selezionare l'opzione di salvataggio o condivisione che più preferisci.Nel caso in cui questo comando rapido non dovesse soddisfarti, navigando su siti come ShortcutsGallery, RoutineHub e Reddit, ne troverai sicuramente altri. Maggiori info qui.Come trasformare foto in PDF iPhone con NoteSe la tua necessità è trasformare foto in PDF iPhone con Note, puoi percorrere due strade differenti.Se vuoi estrapolare una foto contenuta in una nota ed esportarla come PDF, fai un tap prolungato su di essa, seleziona la voce Condividi dal menu che si apre e procedi con l'esportazione tramite il menu Stampa come visto nel passo precedente del tutorial.Se, invece, vuoi esportare l'intero contenuto della nota come PDF, premi l'icona della condivisione in alto a destra, seleziona la voce relativa alla stampa e procedi, anche in questo caso, come visto prima per l'esportazione finale in PDF (quindi con tap lungo e poi tap singolo sull'anteprima di stampa).Genius ScanSe le soluzioni integrate nel tuo "melafonino" non sono state di tuo gradimento, puoi rivolgerti a una delle tante app di terze parti che permettono di convertire foto in PDF, come l'ottima Genius Scan. Quest'ultima è gratuita nella sua versione base, ma per usufruire di alcune funzioni extra (come la conversione OCR e il cambio di nome automatico ai documenti) occorre passare alla versione in abbonamento.Dopo aver scaricato l'app e averla avviata, concedile tutti i permessi necessari per funzionare correttamente (rifiuta eventualmente il passaggio alla versione pro), premi sul pulsante (+) e provvedi a scattare le foto da trasformare in PDF, premendo l'anello situato in basso (al centro) e poi sul pulsante Fine (in basso a destra).A questo punto, se lo ritieni opportuno, premi sulla voce Modifica per applicare dei filtri al documento (es. Foto, che ottimizza le foto cartacee inquadrate con la fotocamera dello smartphone), regolarne il formato ecc. e poi premi sull'icona della condivisione. Da qui, puoi scegliere se salvare il documento finale nell'app File, su un servizio di cloud storage, via email o in altre applicazioni.Per utilizzare una foto già scattata in precedenza, invece, dopo aver premuto sul pulsante (+), tap sulla voce Foto in basso a sinistra, in modo da selezionare una foto dalla galleria dell'iPhone. Per il resto, i passaggi da compiere sono analoghi a quelli visti poc'anzi per le foto inquadrate con la fotocamera dello smartphone.Altre soluzioni per trasformare foto in PDF su iPhoneSe nessuna delle funzioni e delle app menzionate nei capitoli precedenti è stata di tuo gradimento, ti invito a dare un'occhiata a queste altre soluzioni per trasformare foto in PDF su iPhone.Foto PDF — come suggerisce il suo nome, questa app permette di convertire le foto in PDF. Il suo funzionamento è alquanto semplice: si seleziona il layout da conferire al PDF, si decide quali foto includere nello stesso e, dopo aver visto l'anteprima del file di output, si procede alla conversione. Di base è utilizzabile gratuitamente, ma per accedere a tutte le sue funzioni e layout occorre sottoscrivere un abbonamento che costa 9,99 euro/mese o 29,99 euro/anno, oppure bisogna effettuare un acquisto in-app da 39,99 euro una tantum.Microsoft Lens — si tratta di un'app gratuita sviluppata da Microsoft, mediante la quale è possibile scattare foto con la fotocamera e trasformarle in documenti PDF in pochissimi tocchi. La sua interfaccia minimale e "pulita", inoltre, la rendono particolarmente semplice da adoperare.Convertitori online — esistono anche molti servizi online che offrono la possibilità di convertire foto in PDF (come ConvertJPGtoPDF e iLovePDF), che sono perfetti qualora tu non voglia installare nuove app sul tuo iPhone. Puoi provarli avvalendoti delle indicazioni che ti ho fornito nelle mie guide su come trasformare immagini in PDF e come convertire JPG in PDF. Salvatore Aranzulla è il blogger e divulgatore informatico più letto in Italia. Noto per aver scoperto delle vulnerabilità nei siti di Google e Microsoft. Collabora con riviste di informatica e cura la rubrica tecnologica del quotidiano Il Messaggero. È il fondatore di Aranzulla.it, uno dei trenta siti più visitati d'Italia, nel quale risponde con semplicità a migliaia di dubbi di tipo informatico. Ha pubblicato per Mondadori e Mondadori Informatica.